



เลขที่ ก.๓ บล.(ปบ.) ๔๕๓ /๒๕๖๗  
ชื่อผู้รับ นายพิทนนท์ พิชิราสุวรรณรัชต์  
ชื่อผู้ส่ง นายเอกชัย หິงสุวรรณ

วันที่ ๔ มีนาคม ๒๕๖๗  
ตำแหน่ง อก.ปบ.(ก.๓)  
ตำแหน่ง ผจก.กฟอ.บางเลน

ด้วยการไฟฟ้าอำเภอบางเลน จะขอตัดไฟเพื่อปฏิบัติงาน เปลี่ยนสวิตช์ใบมีด เป็น SF๖ ตามแผนผังสังเขปแนบ  
จำนวน ๑ แผ่น ดังนี้

ที่	พิดเตอร์	วัน/เดือน/ปี	ตั้งแต่ เวลา	ถึงเวลา	ลักษณะงานที่ปฏิบัติ/ บริเวณ	จาก	ถึง	ผู้ควบคุมงาน
1.	SPN9	7 มี.ค.67	08.30 น.	16.30 น.	เปลี่ยนสวิตช์ใบมีด เป็น SF6	SPN9S-09	SPN9S-08 SPN4S-10 จุดปลดบักอาร์ม	นายบุญฤทธิ์ พันธิ บุตร พง.6 ผจก. กฟอ.บางเลน

พื้นที่ที่มีผู้ใช้ไฟได้รับผลกระทบ (ดับไฟ) วัตถุประสงค์

ผู้ประสานงานการดับไฟชื่อ นายประดิษฐ์ ไทยงามศิลป์ ตำแหน่ง หน.ปบ. โทร ๐๘๓-๖๓๒๖๕๕

พื้นที่ ที่ขอตัดไฟปฏิบัติงานมีสายเคเบิลใยแก้วนำแสงของ กฟภ. (หากมีโอกาสชำรุด ผศส.กรส.(ก.๓) จะไปตรวจสอบก่อนปฏิบัติงาน)

๑.  มีสายเคเบิลใยแก้วนำแสง ๑.๑  มีโอกาสชำรุด ๑.๒  ไม่มีโอกาสชำรุด  
๒.  ไม่มีสายเคเบิลใยแก้วนำแสง

( นายเอกชัย หິงสุวรรณ )  
ผจก.กฟอ.บางเลน

**หมายเหตุ** ขอตัดไฟแบบแรงดัน เนื่องจากส่วนเกี่ยวข้องพร้อมในวันนี้

เรียน อก.ปบ.(ก.๓)

ผคฟ.พิจารณาแล้วเห็นควร

อนุมัติให้ดับไฟตามคำขอชื่อ พิดเตอร์.....จาก.....ถึง.....  
ในวันที่.....ตั้งแต่เวลา.....น. ถึง.....วัน.....น. ตามใบสั่งทำสวิชชิงเลขที่.....

อนุมัติให้ดับไฟตามคำขอชื่อ พิดเตอร์.....จาก.....ถึง.....  
ในวันที่.....ตั้งแต่เวลา.....น. ถึง.....วัน.....น. ตามใบสั่งทำสวิชชิงเลขที่.....

พนักงานศูนย์ฯ นาย.....ประสานงานขอตัดไฟกับ.....

(.....)

สำหรับผู้อนุมัติ

ที่ ก.๓ กปบ.(คฟ.)

เรียน ผจก. ....

อก.บช.(ก.๓),อก.วว.(ก.๓)

**อนุมัติ** และแจ้ง จป. เพื่อตรวจสอบความปลอดภัย

พร้อมทั้งลงข้อมูลแจ้งแผนดับไฟลงใน [www.pea.co.th](http://www.pea.co.th)

ขั้นตอนการสวิชชิง.....แผ่น

แผนผังแนบ.....แผ่น

ผจฟ. (สถานี.....)

เพื่อทราบและจัดพนักงานเข้าปฏิบัติงานร่วมกับศูนย์ฯ นครปฐม

ตั้งแต่วันที่..... น. เป็นต้นไป จนกว่างานจะแล้วเสร็จ

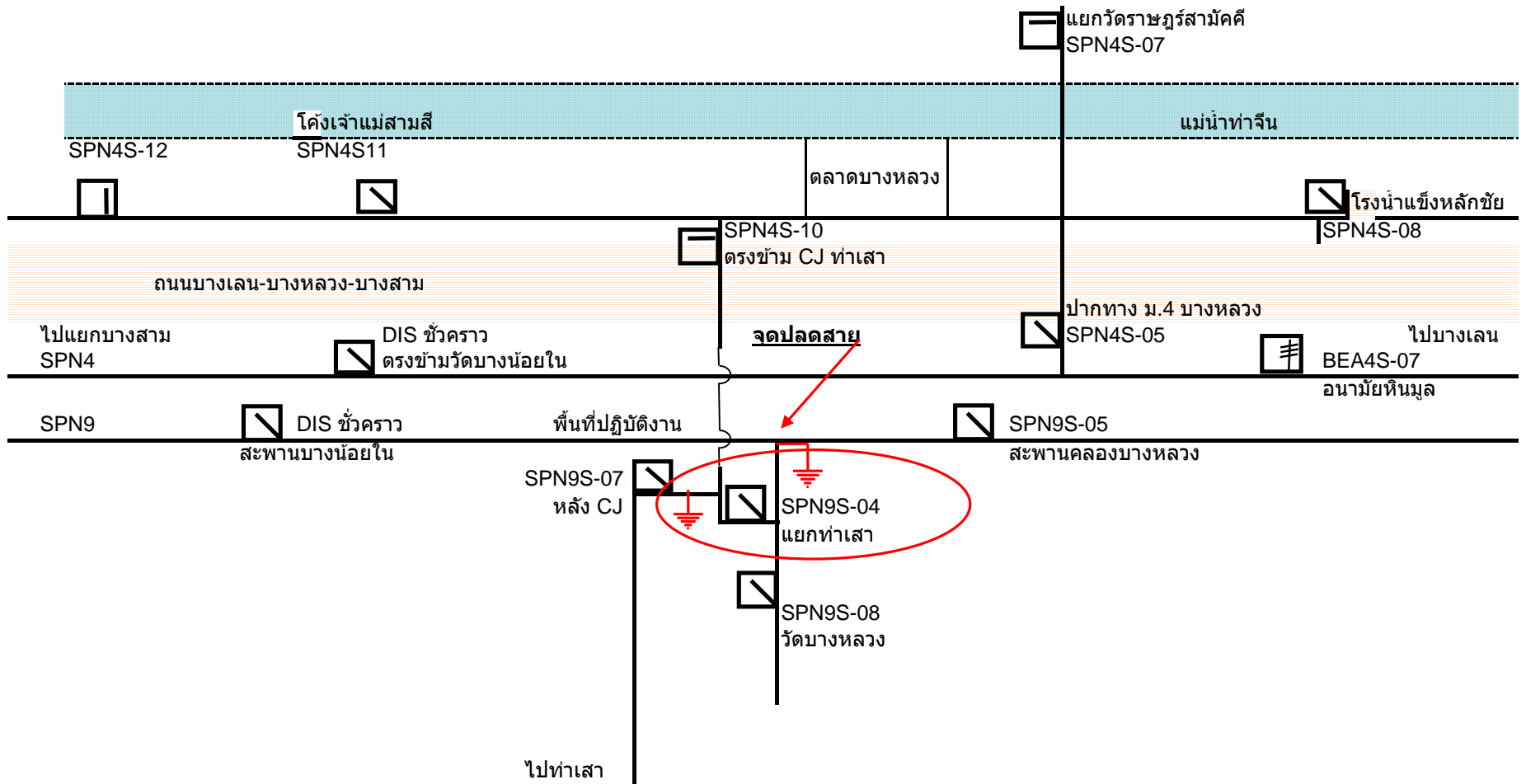

ฝั่งดับไฟ 22 kV. วันที่ 7 มีนาคม 2567